

OBSERVAÇÕES:

- TODAS AS MEDIDAS DEVERÃO SER CONFERIDAS NO LOCAL ANTES DA EXECUÇÃO
- DETAHES DE AMBIENTES ENTREGUES DEVERÃO SER CONFERIDAS NAS PRANCHAS DE DETALHAMENTO ENTREGUES
- NÃO UTILIZAR ESCALA SOBRE PAPEL (EM CASO DE CONFLITO DE COTAS, PREVALECE A DO DESENHO DE MENOR ESCALA)
- EM CASO DE DÚVIDAS, CONSULTAR PROFISSIONAL RESPONSÁVEL PELO PROJETO
- QUALQUER ALTERAÇÃO DEVERÁ SER COMUNICADA COM OS PROFISSIONAIS PELO NÚMERO INDICADO NO CARIMBO
- REPRODUÇÃO TOTAL OU PARCIAL DESTA PROJETO ESTÁ PROIBIDA; DIREITOS AUTORAIS
- RESERVADOS DE ACORDO COM A LEI FEDERAL 9.610 DE 19 DE FEVEREIRO DE 1998.

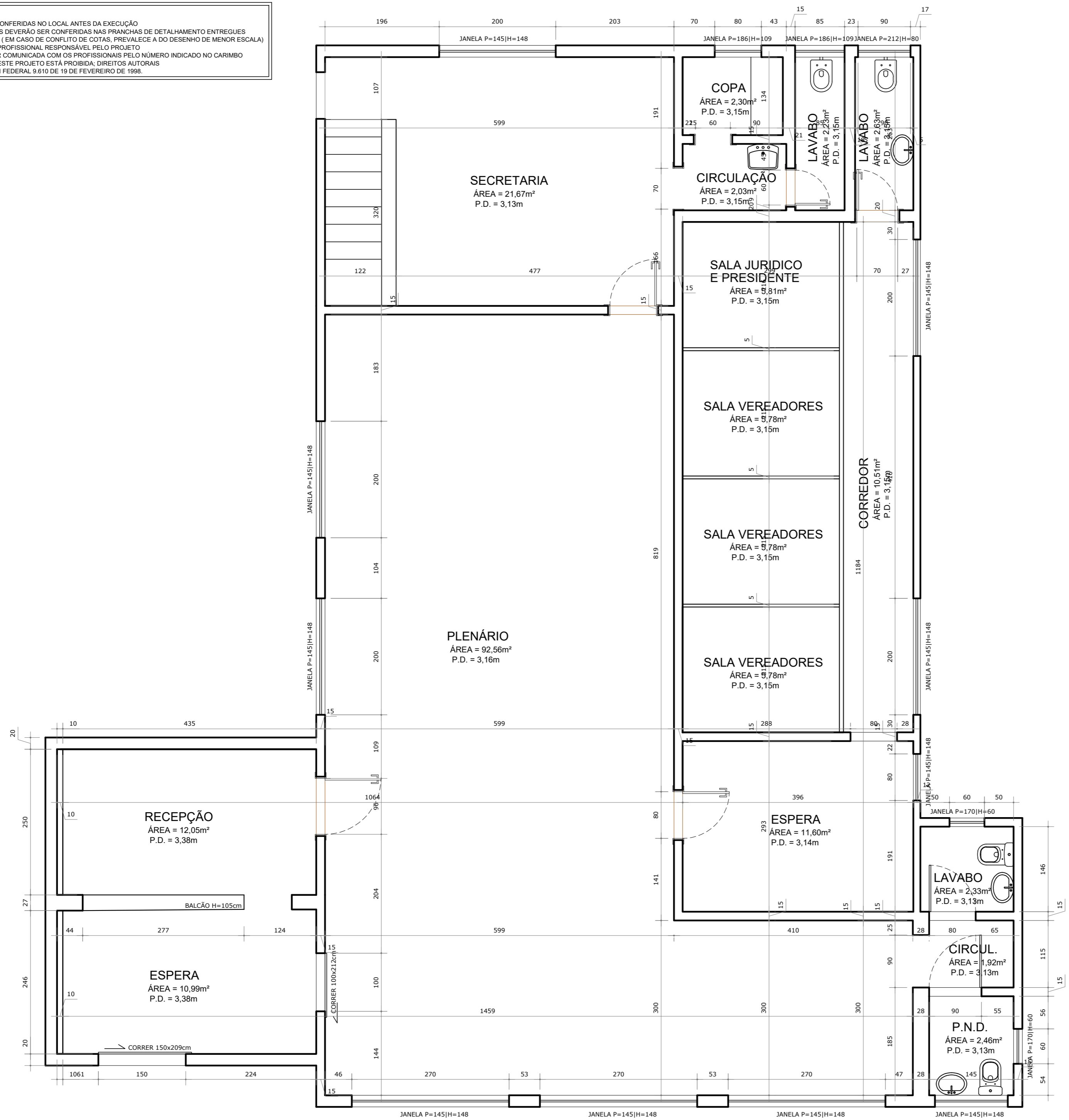

LEVANTAMENTO - CÂMARA CACHOEIRA DA PRATA
ESCALA 1:50

PROJETO	ARQUITETA	CAU
	ANNE GONÇALVES MARTINS anmartins.arq@gmail.com (31) 9 9793-8745	A102962-2
	CONTRATANTE	CNPJ
	CÂMARA MUNICIPAL DE CACHOEIRA DA PRATA	04.848.831/0001-79
	USO	DATA
	COMERCIAL	31/10/2022
	DETALHE	DESENVOLVIMENTO
	LEVANTAMENTO	ANNE MARTINS
	ENDEREÇO	FOLHA
	CÂMARA MUNICIPAL DE CACHOEIRA DA PRATA CACHOEIRA DA PRATA - MG	

OBSERVAÇÕES:

- TODAS AS MEDIDAS DEVERÃO SER CONFERIDAS NO LOCAL ANTES DA EXECUÇÃO
- DETAHES DE AMBIENTES ENTREGUES DEVERÃO SER CONFERIDAS NAS PRANCHAS DE DETALHAMENTO ENTREGUES
- NÃO UTILIZAR ESCALA SOBRE PAPEL (EM CASO DE CONFLITO DE COTAS, PREVALECE A DO DESENHO DE MENOR ESCALA)
- EM CASO DE DÚVIDAS, CONSULTAR PROFISSIONAL RESPONSÁVEL PELO PROJETO
- QUALQUER ALTERAÇÃO DEVERÁ SER COMUNICADA COM OS PROFISSIONAIS PELO NÚMERO INDICADO NO CARIMBO
- REPRODUÇÃO TOTAL OU PARCIAL DESTE PROJETO ESTÁ PROIBIDA; DIREITOS AUTORAIS
- RESERVADOS DE ACORDO COM A LEI FEDERAL 9.610 DE 19 DE FEVEREIRO DE 1998.

criação de platô de 20 cm de altura revestido em porcelanato retificado e assestado 80 x 80 cm cor cinza estilo cimento queimado

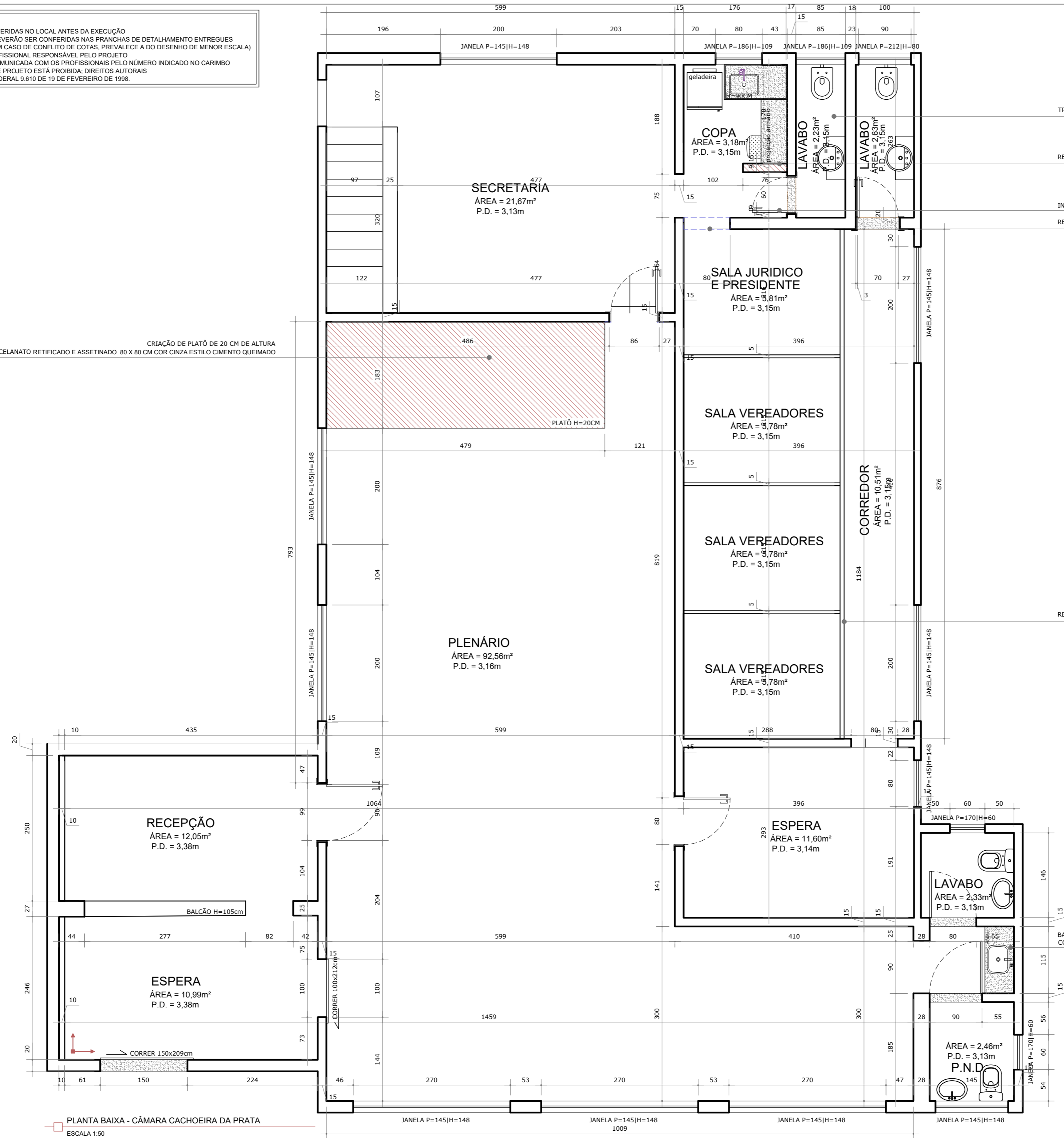

TROCA DE PISO, DOS REVESTIMENTOS, LOUÇAS E METAIS DOS DOIS LAVABOS

RETIRADA DA PAREDE E PORTA DA COPA E CRIAÇÃO DE NOVA PAREDE AMPLIANDO O ESPAÇO

INVERTER ABERTURA DA PORTA

RETIRADA DE PAREDE PARA CRIAÇÃO DE VÃO PARA PORTA DE CORRER EM VIDRO JATEADO COM PUXADOR EM METAL OU EM MADEIRA

RETIRADA DA DIVISÓRIA PARA COLOCAÇÃO DO NOVO PISO E RETORNAR COM ELA NO FINAL

BANCADA EM GRANITO CINZA A DEFINIR COM CUBA EM LOUÇA BRANCA 48X36 CM COM TORNEIRA PARA BANHEIRO DE MESA BICA BAIXA EM INOX

PLANTA BAIXA - CÂMARA CACHOEIRA DA PRATA
ESCALA 1:50

PROJETO	ARQUITETA	ANNE GONÇALVES MARTINS	A102962-2
	CONTRATANTE	CÂMARA MUNICIPAL DE CACHOEIRA DA PRATA	CNPJ 04.848.831/0001-79
USO	COMERCIAL		DATA 31/10/2022
	DETALHE	PLANTA BAIXA	DESENVOLVIMENTO ANNE MARTINS
	ENDEREÇO	CÂMARA MUNICIPAL DE CACHOEIRA DA PRATA CACHOEIRA DA PRATA - MG	FOLHA

OBSERVAÇÕES:

- TODAS AS MEDIDAS DEVERÃO SER CONFERIDAS NO LOCAL ANTES DA EXECUÇÃO
- DETAHES DE AMBIENTES ENTREGUES DEVERÃO SER CONFERIDAS NAS PRANCHAS DE DETALHAMENTO ENTREGUES
- NÃO UTILIZAR ESCALA SOBRE PAPEL (EM CASO DE CONFLITO DE COTAS, PREVALECE A DO DESENHO DE MENOR ESCALA)
- EM CASO DE DÚVIDAS, CONSULTAR PROFISSIONAL RESPONSÁVEL PELO PROJETO
- QUALQUER ALTERAÇÃO DEVERÁ SER COMUNICADA COM OS PROFISSIONAIS PELO NÚMERO INDICADO NO CARIMBO
- REPRODUÇÃO TOTAL OU PARCIAL DESTA PROJETO ESTÁ PROIBIDA; DIREITOS AUTORAIS
- RESERVADOS DE ACORDO COM A LEI FEDERAL 9.610 DE 19 DE FEVEREIRO DE 1998.

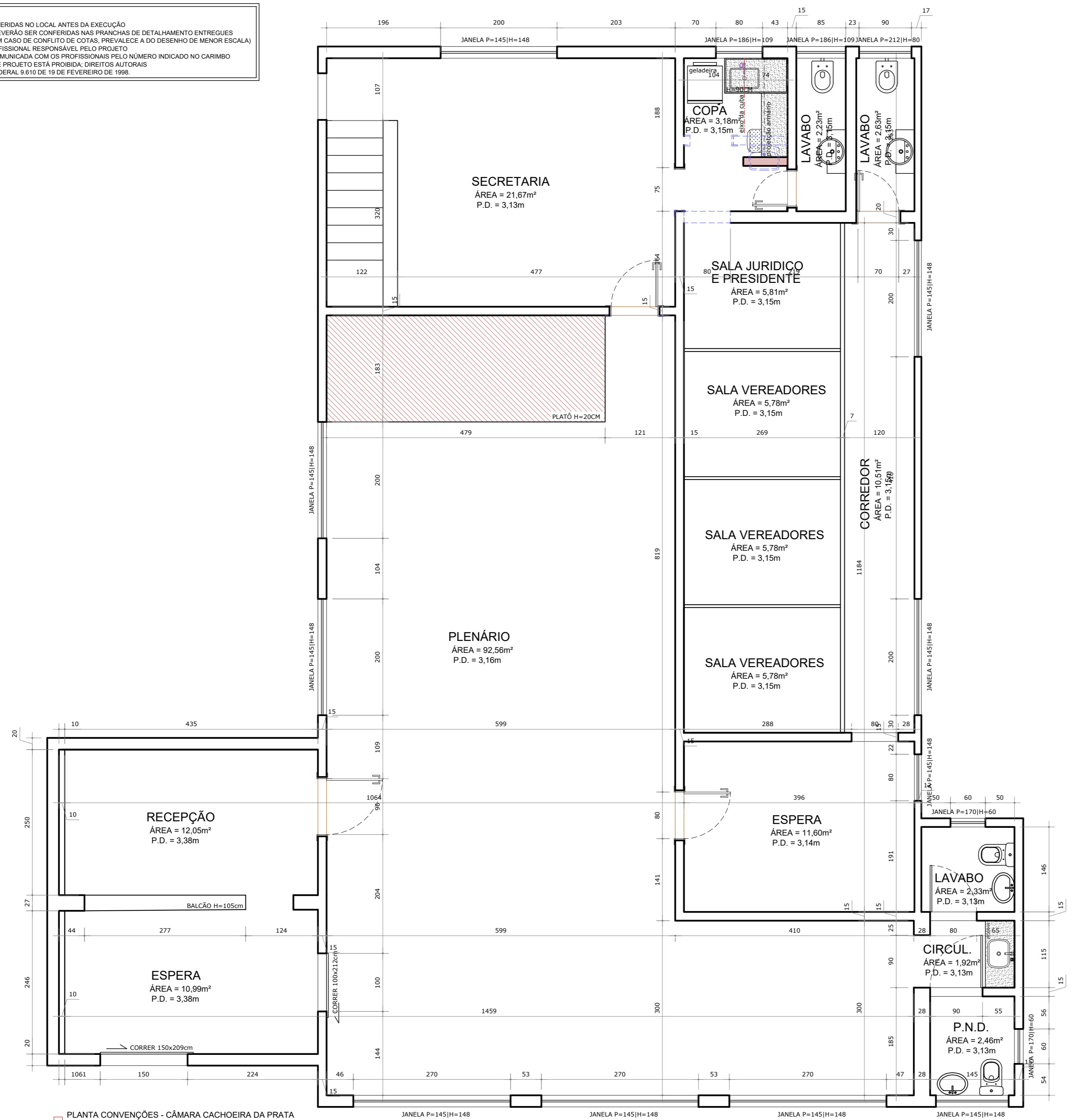

PLANTA CONVENÇÕES - CÂMARA CACHOEIRA DA PRATA
ESCALA 1:50

LEGENDA

- ALVENARIA EXISTENTE
- ALVENARIA A CONSTRUIR
- ALVENARIA A DEMOLIR

PROJETO	ARQUITETA	ANNE GONÇALVES MARTINS	CAU	A102962-2
	CONTRATANTE	CÂMARA MUNICIPAL DE CACHOEIRA DA PRATA	CNPJ	04.848.831/0001-79
USO	COMERCIAL		DATA	31/10/2022
	DETALHE	PLANTA DE CONVENÇÕES	DESENVOLVIMENTO	ANNE MARTINS
	ENDEREÇO	CÂMARA MUNICIPAL DE CACHOEIRA DA PRATA CACHOEIRA DA PRATA - MG	FOLHA	

OBSERVAÇÕES:

- TODAS AS MEDIDAS DEVERÃO SER CONFERIDAS NO LOCAL ANTES DA EXECUÇÃO
- DETAHES DE AMBIENTES ENTREGUES DEVERÃO SER CONFERIDAS NAS PRANCHAS DE DETALHAMENTO ENTREGUES
- NÃO UTILIZAR ESCALA SOBRE PAPEL (EM CASO DE CONFLITO DE COTAS, PREVALECE A DO DESENHO DE MENOR ESCALA)
- EM CASO DE DÚVIDAS, CONSULTAR PROFISSIONAL RESPONSÁVEL PELO PROJETO
- QUALQUER ALTERAÇÃO DEVERÁ SER COMUNICADA COM OS PROFISSIONAIS PELO NÚMERO INDICADO NO CARIMBO
- REPRODUÇÃO TOTAL OU PARCIAL DESTA PROJETO ESTÁ PROIBIDA; DIREITOS AUTORAIS
- RESERVADOS DE ACORDO COM A LEI FEDERAL 9.610 DE 19 DE FEVEREIRO DE 1998.

LEGENDA DE ACABAMENTO/REVESTIMENTO

REVESTIMENTO DE PAREDE	
1	REBOCO EMASSADO COM PINTURA EM TINTA ACRÍLICA ACETINADA COR CINZA CLARO
2	REVESTIMENTO EM PORCELANATO RETIFICADO 30 X 60CM COR BRANCA
PISO	
1	PISO EM PORCELANATO RETIFICADO E ASSETINADO 80 X 80CM COR CINZA ESTILO CIMENTO QUEIMADO
	RODAPÉ EM PORCELANATO H=20CM
	SOLEIRAS EM GRANITO POLIDO CINZA
TETO	
1	LAJE - PINTURA LÁTEX BRANCO

PISO E RODAPÉ EM PORCELANATO RETIFICADO 80 X 80 CM CINZA ESTILO CIMENTO QUEIMADO
TOTAL PISO = 200,40 m²
TOTAL RODAPÉ = 24,20 m²

SOLEIRAS EM GRANITO POLIDO CINZA
* ENTRADA PRINCIPAL - 150 X 20 CM
* LAVABOS - 60 X 15 CM / 70 X 15 CM / 80 X 15 CM / 90 X 15 CM

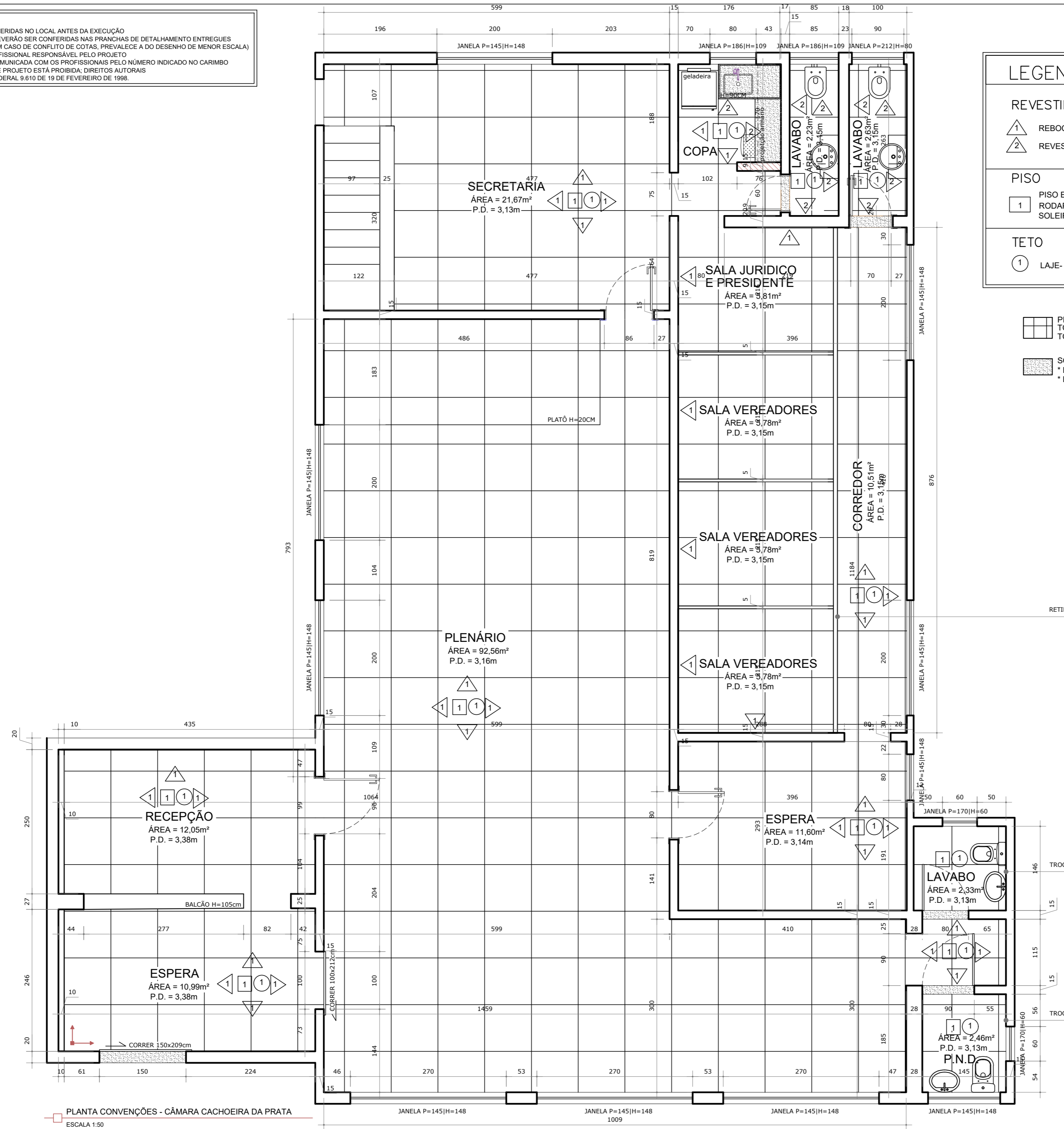

RETIRADA DA DIVISÓRIA PARA COLOCAÇÃO DO NOVO PISO E RETORNAR COM ELA NO FINAL

TROCA DO PISO COM PERMANÊNCIA DOS REVESTIMENTOS, LOUÇAS E METAIS

TROCA DO PISO COM PERMANÊNCIA DOS REVESTIMENTOS, LOUÇAS E METAIS

SEGUIR SENTIDO DE ASSENTAMENTO "ARRANQUE"

PLANTA CONVENÇÕES - CÂMARA CACHOEIRA DA PRATA
ESCALA 1:50

PROJETO	ARQUITETA	CAU
	ANNE GONÇALVES MARTINS	A102962-2
	CONTRATANTE	CNPJ
	CÂMARA MUNICIPAL DE CACHOEIRA DA PRATA	04.848.8310001-79
	USO	DATA
	COMERCIAL	31/10/2022
	DETALHE	DESENVOLVIMENTO
	PLANTA ACABAMENTOS	ANNE MARTINS
	ENDEREÇO	FOLHA
	CÂMARA MUNICIPAL DE CACHOEIRA DA PRATA	
	CACHOEIRA DA PRATA - MG	

SEGUIR SENTIDO DE ASSENTAMENTO "ARRANQUE" →

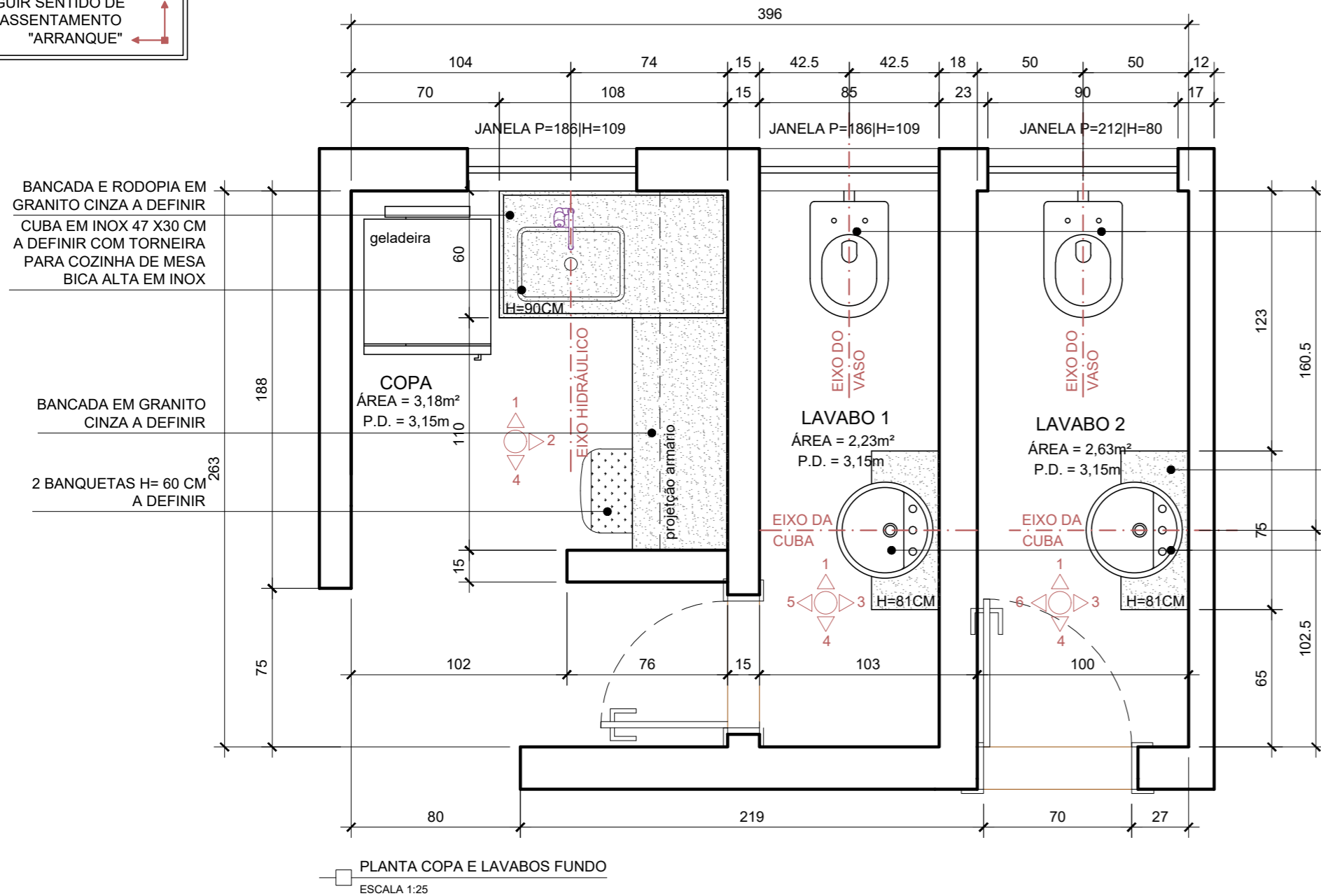

PLANTA COPA E LAVABOS FUNDO
ESCALA 1:25

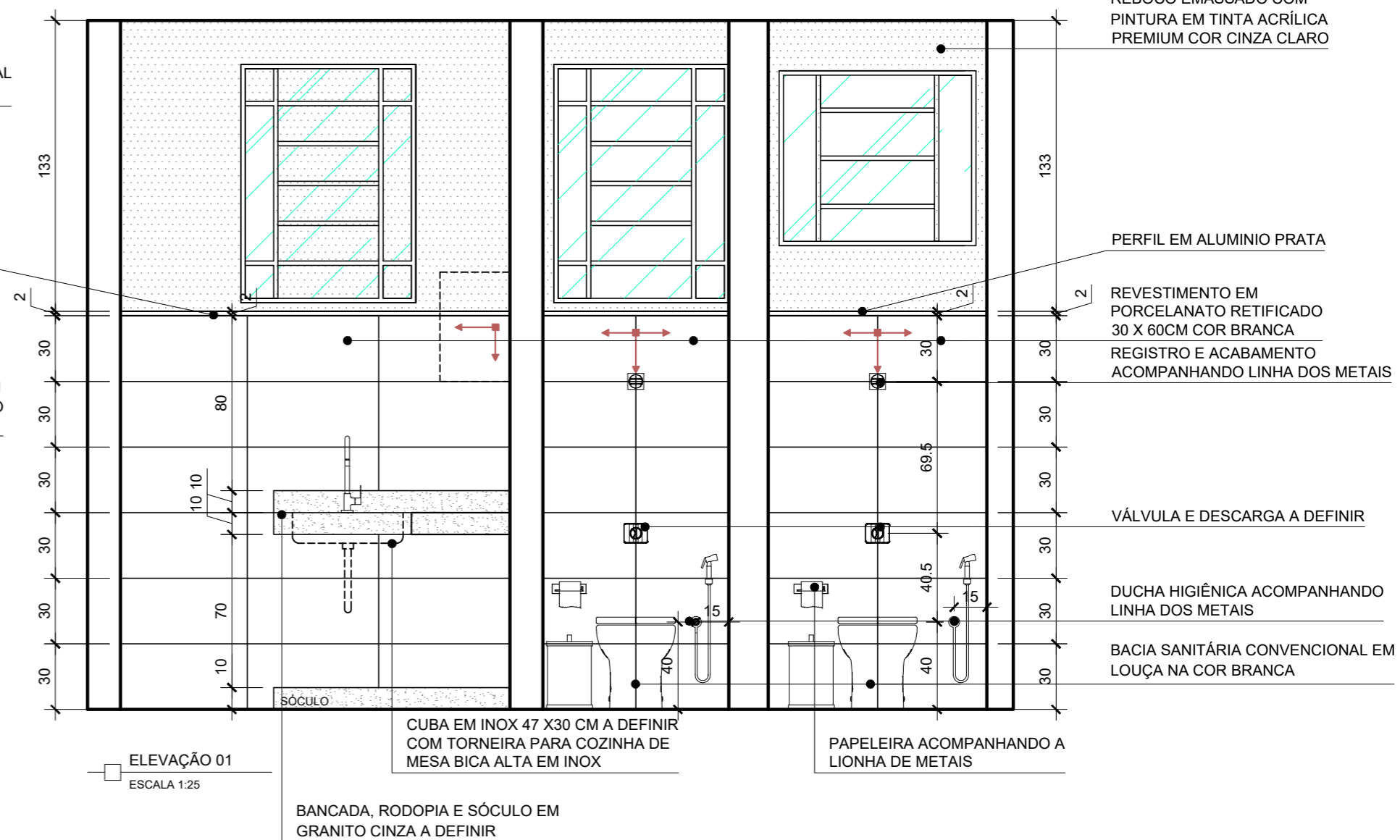

ELEVÇÃO 01
ESCALA 1:25

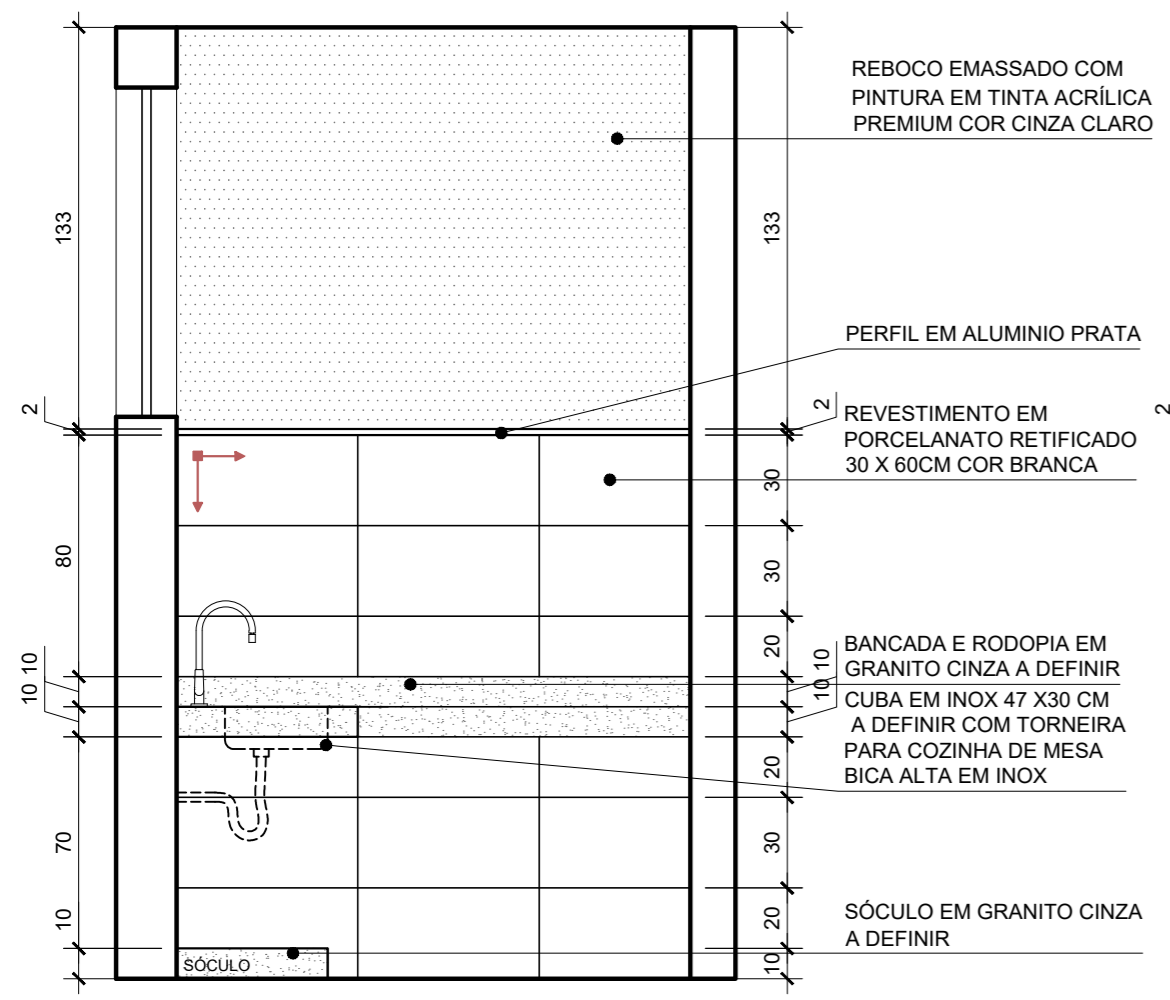

ELEVÇÃO 02
ESCALA 1:25

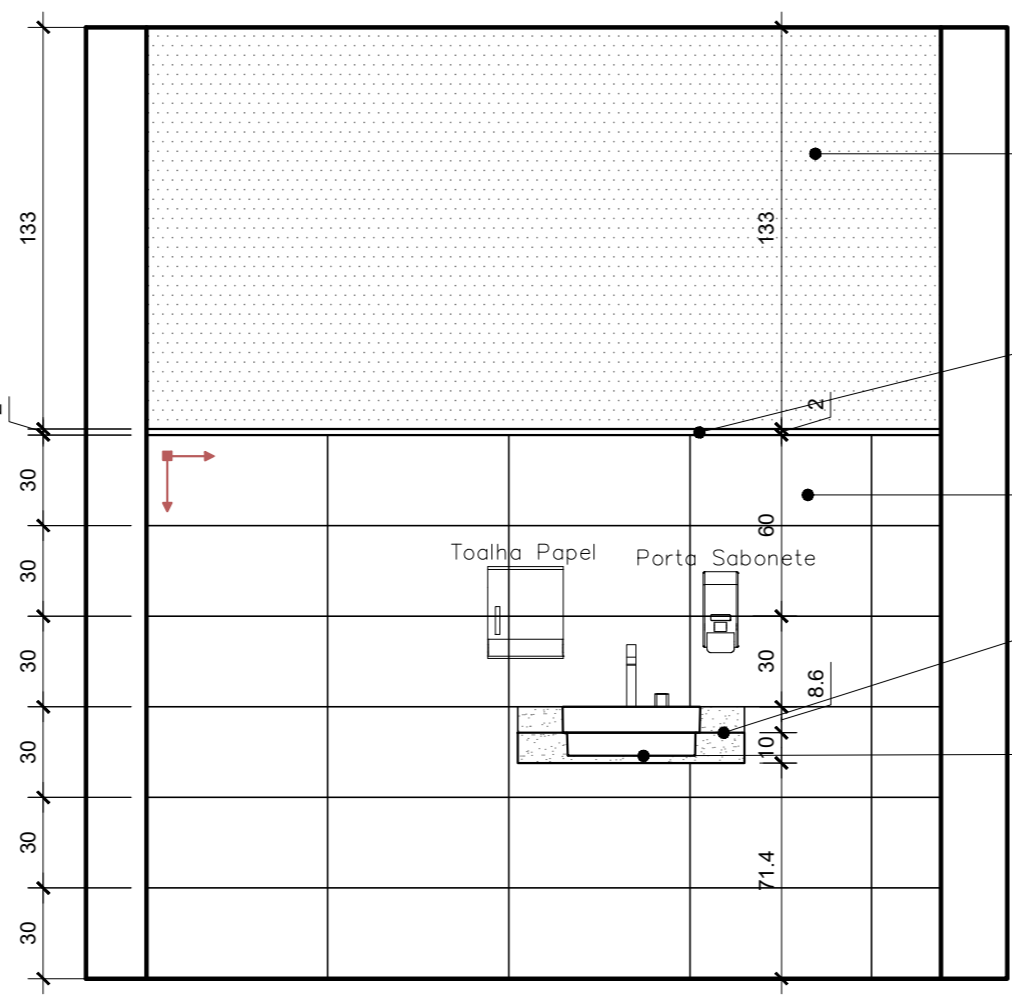

ELEVÇÃO 03
ESCALA 1:25

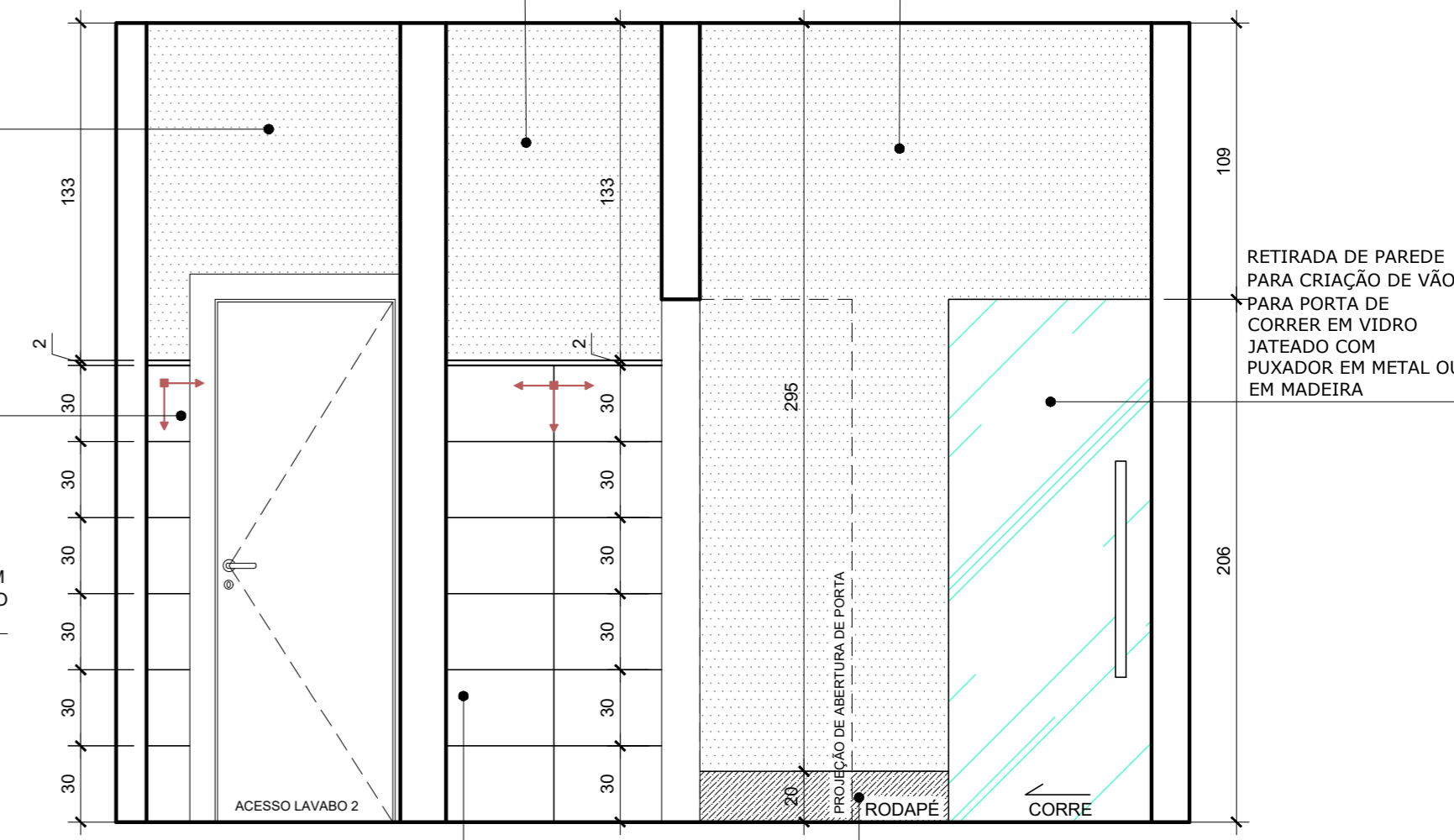

ELEVÇÃO 04
ESCALA 1:25

OBSERVAÇÕES:
 - TODAS AS MEDIDAS DEVERÃO SER CONFERIDAS NO LOCAL ANTES DA EXECUÇÃO
 - DETALHES DE AMBIENTES ENTREGUES DEVERÃO SER CONFERIDAS NAS PRANCHAS DE DETALHAMENTO ENTREGUES
 - NÃO UTILIZAR ESCALA SOBRE PAPEL (EM CASO DE CONFLITO DE COTAS, PREVALECE A DO DESENHO DE MENOR ESCALA)
 - EM CASO DE DÚVIDAS, CONSULTAR PROFISSIONAL RESPONSÁVEL PELO PROJETO
 - QUALQUER ALTERAÇÃO DEVERÁ SER COMUNICADA COM OS PROFISSIONAIS PELO NÚMERO INDICADO NO CARIMBO
 - REPRODUÇÃO TOTAL OU PARCIAL DESTA PROJETO ESTÁ PROIBIDA; DIREITOS AUTORAIS RESERVADOS DE ACORDO COM A LEI FEDERAL 9.610 DE 19 DE FEVEREIRO DE 1998.

PROJETO	ARQUITETA	ANNE GONÇALVES MARTINS	CAD
	CONTRATANTE	CÂMARA MUNICIPAL DE CACHOEIRA DA PRATA	A102962-2
USO	COMERCIAL		CNPJ
	DETALHE	DETALHE ÁREA MOLHADA	04.848.831/0001-79
ENDEREÇO	CÂMARA MUNICIPAL DE CACHOEIRA DA PRATA		DATA
	CACHOEIRA DA PRATA - MG		31/10/2022
			DESENVOLVIMENTO
			ANNE MARTINS
			FOLHA

SEGUIR SENTIDO DE ASSENTAMENTO "ARRANQUE" 

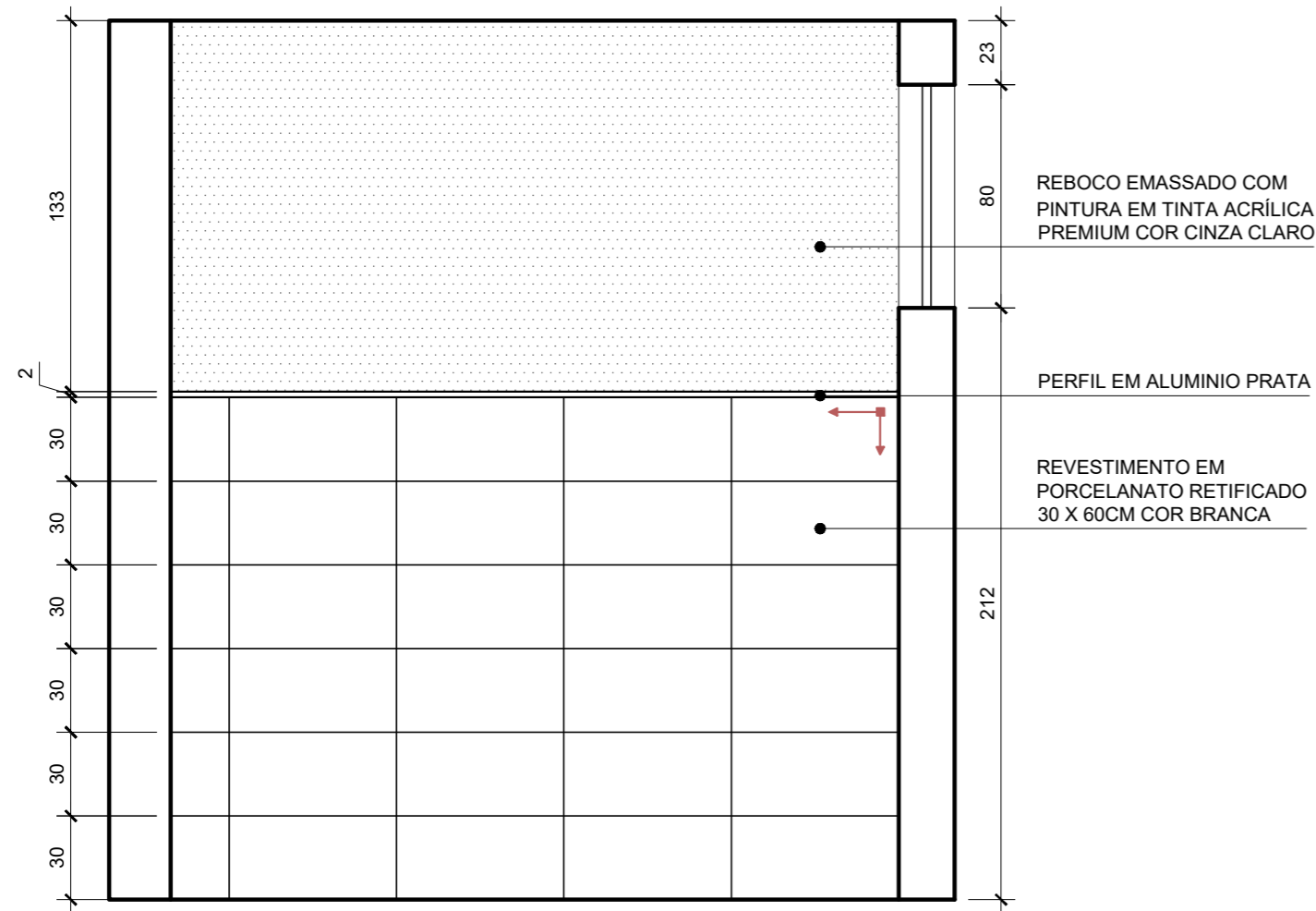

ELEVAÇÃO 05
ESCALA 1:25

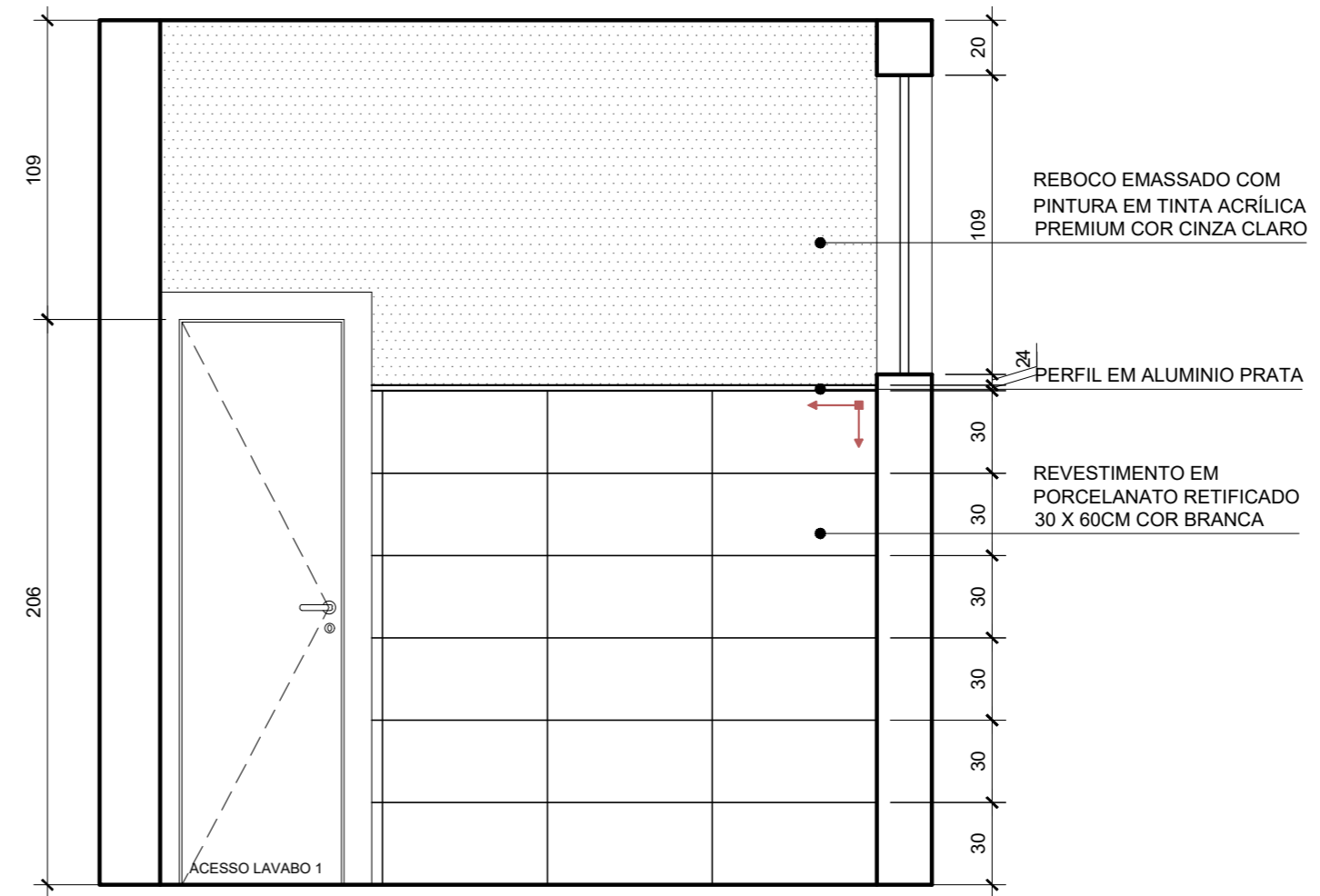

ELEVAÇÃO 06
ESCALA 1:25

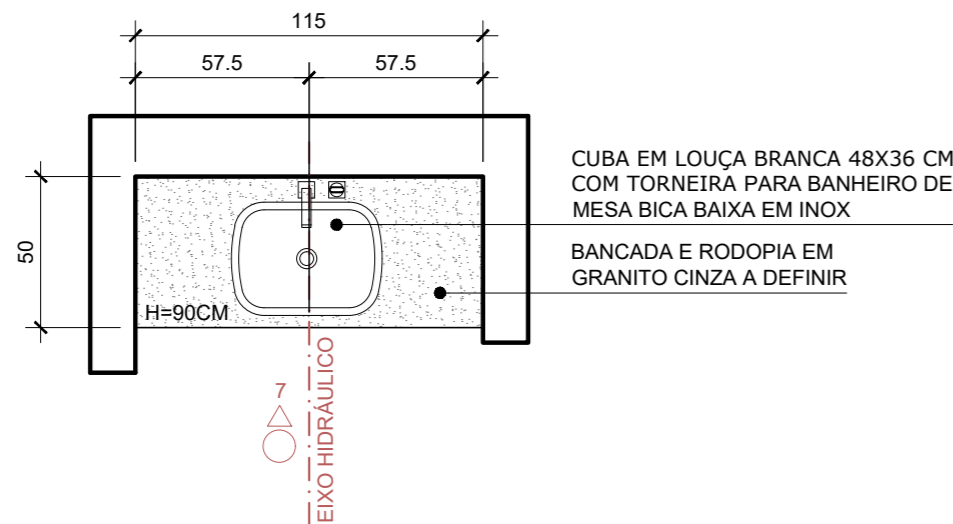

PLANTA LAVABO SALA DO PLENÁRIO
ESCALA 1:25

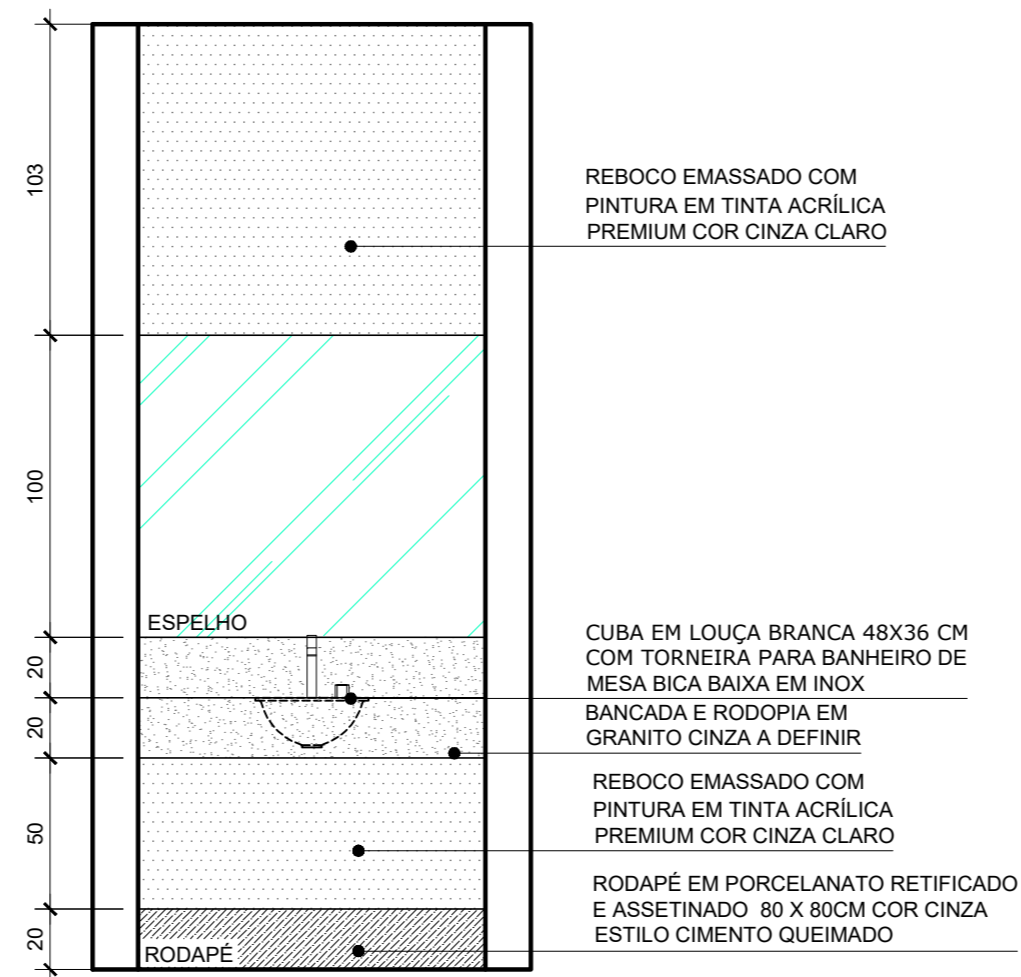

ELEVAÇÃO 07
ESCALA 1:25

OBSERVAÇÕES:

- TODAS AS MEDIDAS DEVERÃO SER CONFERIDAS NO LOCAL ANTES DA EXECUÇÃO
- DETALHES DE AMBIENTES ENTREGUES DEVERÃO SER CONFERIDAS NAS PRANCHAS DE DETALHAMENTO ENTREGUES
- NÃO UTILIZAR ESCALA SOBRE PAPEL (EM CASO DE CONFLITO DE COTAS, PREVALECE A DO DESENHO DE MENOR ESCALA)
- EM CASO DE DÚVIDAS, CONSULTAR PROFISSIONAL RESPONSÁVEL PELO PROJETO
- QUALQUER ALTERAÇÃO DEVERÁ SER COMUNICADA COM OS PROFISSIONAIS PELO NÚMERO INDICADO NO CARIMBO
- REPRODUÇÃO TOTAL OU PARCIAL DESTA PROJETO ESTÁ PROIBIDA; DIREITOS AUTORAIS RESERVADOS DE ACORDO COM A LEI FEDERAL 9.610 DE 19 DE FEVEREIRO DE 1998.

PROJETO	ARQUITETA	CAU
	ANNE GONÇALVES MARTINS anngon@live.com (31) 9 9793-8745	A102962-2
	CONTRATANTE	CNPJ
	CÂMARA MUNICIPAL DE CACHOEIRA DA PRATA	04.848.831/0001-79
	USO	DATA
	COMERCIAL	31/10/2022
	DETALHE	DESENVOLVIMENTO
	DETALHES ÁREA MOLHADA	ANNE MARTINS
	ENDEREÇO	FOLHA
	CÂMARA MUNICIPAL DE CACHOEIRA DA PRATA CACHOEIRA DA PRATA - MG	

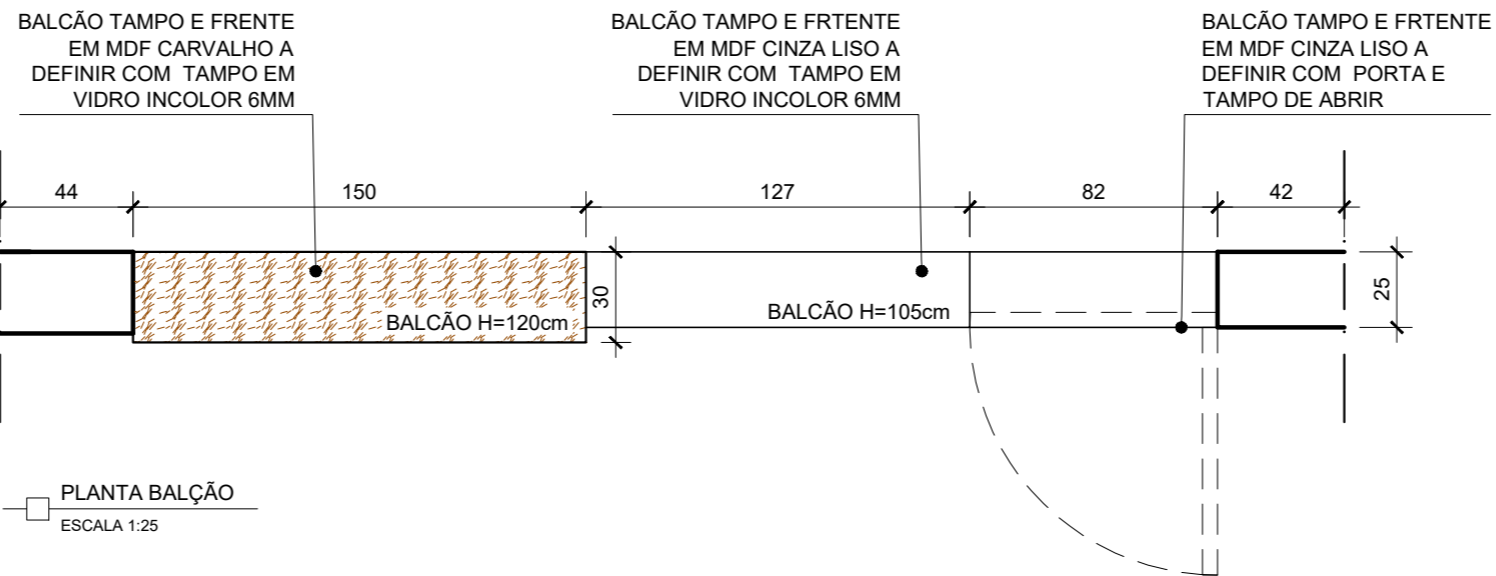

PLANTA BALÇÃO
ESCALA 1:25

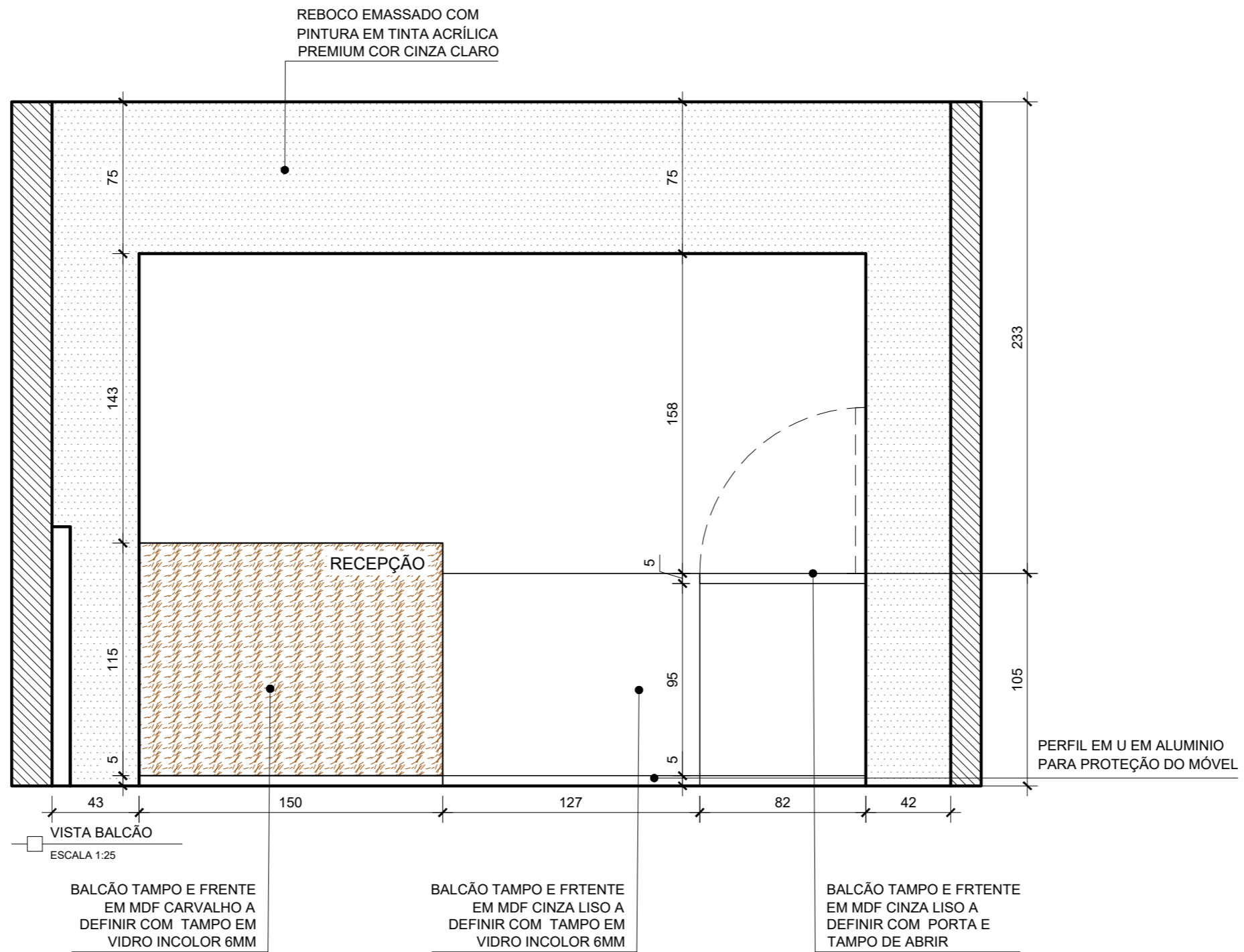

VISTA BALÇÃO
ESCALA 1:25

OBSERVAÇÕES:
 .TODAS AS MEDIDAS DEVERÃO SER CONFERIDAS NO LOCAL ANTES DA EXECUÇÃO
 .DETALHES DE AMBIENTES ENTREGUES DEVERÃO SER CONFERIDAS NAS PRANCHAS DE DETALHAMENTO ENTREGUES
 .NÃO UTILIZAR ESCALA SOBRE PAPEL (EM CASO DE CONFLITO DE COTAS, PREVALECE A DO DESENHO DE MENOR ESCALA)
 .EM CASO DE DÚVIDAS, CONSULTAR PROFISSIONAL RESPONSÁVEL PELO PROJETO
 .QUALQUER ALTERAÇÃO DEVERÁ SER COMUNICADA COM OS PROFISSIONAIS PELO NÚMERO INDICADO NO CARIMBO
 .REPRODUÇÃO TOTAL OU PARCIAL DESTA PROJETO ESTÁ PROIBIDA; DIREITOS AUTORAIS
 .RESERVADOS DE ACORDO COM A LEI FEDERAL 9.610 DE 19 DE FEVEREIRO DE 1998.

PROJETO	ARQUITETA ANNE GONÇALVES MARTINS anngon@live.com (31) 9 8793-8745	CAU A102962-2
	CONTRATANTE CÂMARA MUNICIPAL DE CACHOEIRA DA PRATA	CNPJ 04.848.831/0001-79
	USO COMERCIAL	DATA 31/10/2022
	DETALHE DETALHE BALÇÃO/RECEPÇÃO E PAINEL SALA PLENÁRIO	DESENVOLVIMENTO ANNE MARTINS
	ENDEREÇO CÂMARA MUNICIPAL DE CACHOEIRA DA PRATA CACHOEIRA DA PRATA - MG	FOLHA

MEMÓRIA DESCRITIVA

Esta memória descritiva, integrante do Projeto ora submetido a orçamento visando facilitar a compreensão dos serviços a serem executados, refere-se às especificações técnicas das dependências físicas do imóvel da Câmara Municipal de Cachoeira da Prata, nesta cidade de Cachoeira da Prata / Minas Gerais, destinada a reforma parcial do imóvel visando melhorias e adequações ao ambiente.

1 - Responsável legal pela pessoa jurídica que explora a atividade: Câmara Municipal de Cachoeira da Prata

2 - Profissional Responsável pela Autoria do Projeto de Reforma: Anne Gonçalves Martins

3 - Especificações Gerais:

PISO: Substituição do piso existente por porcelanato retificado e acetinado 80 x 80 cm na cor cinza no estilo cimento queimado.

RODAPÉ: Retirada do rodapé com substituição por porcelanato retificado e acetinado 80 x 80 cm na cor cinza no estilo cimento queimado na altura de 20 cm.

SOLEIRAS: Maioria dos ambientes serão com o piso contínuo sem soleira. Nas áreas da entrada e lavabos teremos soleiras em granito cinza a definir.

PINTURA: Paredes internas emassado e pintada com tinta acrílica acetinada cor cinza claro a definir.

3.1 – Especificação por Ambiente:

RECEPÇÃO: Na área da recepção será trocado o piso existente por porcelanato retificado e acetinado 80 x 80 cm na cor cinza no estilo cimento queimado. O rodapé acompanhará no mesmo porcelanato com a altura de 20 cm.

Colocação de soleira na porta principal de entrada em granito cinza a definir.

Paredes internas pintadas com tinta acrílica acetinada cor cinza claro a definir.

Balcão em MDF conforme detalhe em projeto.

SALA PLENÁRIO: Na sala será trocado o piso existente por porcelanato retificado e acetinado 80 x 80 cm na cor cinza no estilo cimento queimado. O rodapé acompanhará no mesmo porcelanato com a altura de 20 cm.

Será feito um platô em alvenaria na altura de 20 cm. Revestido com o mesmo porcelanato do chão acompanhando a mesma paginação do piso.

Paredes internas pintadas com tinta acrílica acetinada cor cinza claro a definir.

LAVABO SALA PLENÁRIO: Será trocado o piso existente por porcelanato retificado e acetinado 80 x 80 cm na cor cinza no estilo cimento queimado.

Os revestimentos permaneceram o mesmo.

Será acrescentado uma bancada com rodopia em granito cinza a definir com cuba de embutir 48 x 36 cm em louça na cor branca. Torneira para banheiro de mesa com bica baixa em inox.

Na área da bancada com cuba será colocado o rodapé em porcelanato retificado e acetinado 80 x 80 cm na cor cinza no estilo cimento queimado na altura de 20 cm.

Será colocado também um espelho prata de 115 x 100 cm, fixado na parede.
Restante da parede será pintado com tinta acrílica acetinada cor cinza claro a definir.

SALA ESPERA: Na sala será trocado o piso existente por porcelanato retificado e acetinado 80 x 80 cm na cor cinza no estilo cimento queimado. O rodapé acompanhará no mesmo porcelanato com a altura de 20 cm.

Parede internas pintadas com tinta acrílica acetinada cor cinza claro a definir.

SALA VEREADORES: Retirada das divisórias para retirada do piso existente e colocação do porcelanato retificado e acetinado 80 x 80 cm na cor cinza no estilo cimento queimado. O rodapé acompanhará no mesmo porcelanato com a altura de 20 cm.

Depois retomar com as divisórias no mesmo local.

Parede internas pintadas com tinta acrílica acetinada cor cinza claro a definir.

SALA JURIDICO E PRESIDENTE: Retirada das divisórias para retirada do piso existente e colocação do porcelanato retificado e acetinado 80 x 80 cm na cor cinza no estilo cimento queimado. O rodapé acompanhará no mesmo porcelanato com a altura de 20 cm.

Depois retomar com as divisórias no mesmo local.

Abertura de vão para colocação de porta de correr em vidro temperado jateado ou em madeira.

Parede internas pintadas com tinta acrílica acetinada cor cinza claro a definir.

SECRETARIA: Na sala será trocado o piso existente por porcelanato retificado e acetinado 80 x 80 cm na cor cinza no estilo cimento queimado. O rodapé acompanhará no mesmo porcelanato com a altura de 20 cm.

Parede internas pintadas com tinta acrílica acetinada cor cinza claro a definir.

COPA: Será trocado o piso existente por porcelanato retificado e acetinado 80 x 80 cm na cor cinza no estilo cimento queimado. O rodapé acompanhará no mesmo porcelanato com a altura de 20 cm.

Retirada da parede, porta e cuba com construção de nova parede em alvenaria para ampliação da copa.

Bancada em L, rodopia e sóculo em granito cinza a definir com espaço para cuba em inox 47 x 30 cm a definir. Torneira para cozinha de mesa com bica alta em inox a definir.

Duas paredes da copa revestidas em meia parede em porcelanato 30 x 60 cm na cor branca, assentado na horizontal com acabamento no final em cantoneira metálica prata.

Restante das paredes pintadas com tinta acrílica acetinada cor cinza claro a definir.

Duas banquetas de altura 60 cm a definir.

LAVABO 1: Será trocado o piso existente por porcelanato retificado e acetinado 80 x 80 cm na cor cinza no estilo cimento queimado.

Paredes revestidas em meia parede em porcelanato 30 x 60 cm na cor branca, assentado na horizontal com acabamento no final em cantoneira metálica prata.

Troca de toda louça e metal conforme especificado no projeto.

Restante da meia parede pintadas com tinta acrílica acetinada cor cinza claro a definir.

Será alterado a abertura da porta.

LAVABO 2: Será trocado o piso existente por porcelanato retificado e acetinado 80 x 80 cm na cor cinza no estilo cimento queimado.
Paredes revestidas em meia parede em porcelanato 30 x 60 cm na cor branca, assentado na horizontal com acabamento no final em cantoneira metálica prata.
Troca de toda louça e metal conforme especificado no projeto.
Restante da meia parede pintadas com tinta acrílica acetinada cor cinza claro a definir.

OBSERVAÇÃO: Projeto deverá ser entregue para empresas especializadas, para serem feitas as cotações necessárias para as readequações sugeridas nos ambientes.

Sete Lagoas, 31 de Outubro de 2022.

Câmara Municipal de Cachoeira da Prata
04.848.831/0001-79
Identificação e assinatura do responsável legal

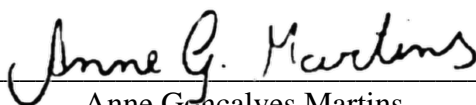

Anne Gonçalves Martins
CAU/MG A102962-2

Identificação e assinatura do profissional responsável pela autoria do projeto